小規模多機能型居宅介護 とは…

住み慣れた家・地域で継続して生活するために、利用者様の容態や希望に応じて「通い」「訪問」「泊まり」を組み合わせて提供するサービスです。

「通い」「泊まり」「訪問」3 種類のサービスを、柔軟に組み合わせてご提供します。
介護を必要とする方にご自宅からの「通い」「泊まり」、ご自宅への「訪問」などの介護サービスを 24 時間 365 日の体制でご提供します。
求められるケアをさりげなく、楽しく、地域と共に！　あったかほーむ藤井では家庭的な穏やかな環境の中で、なじみのスタッフが最大限のアシスト (お手伝い) をいたします。

サービス提供のイメージ図

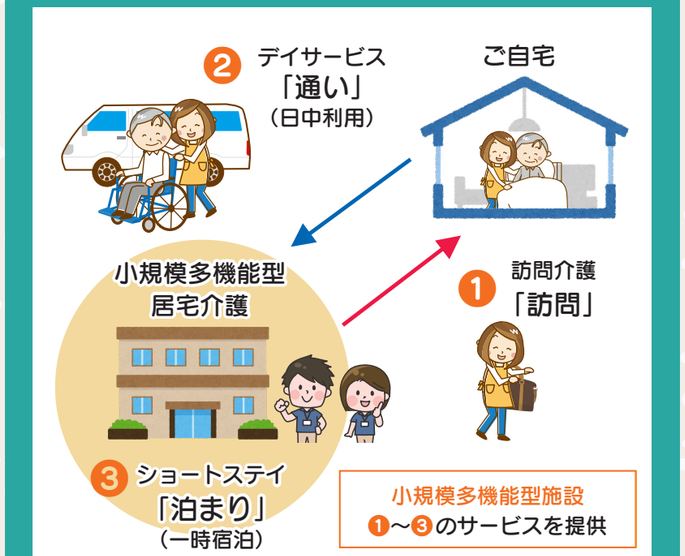

よくある質問（Q & A）

Q : どのような人が利用できますか？

A : 介護認定を受けた方ならどなたでも利用できます。ケアマネジャーにご相談下さい。

Q : 小規模多機能型居宅介護に登録しても、他の事業所のデイサービスを利用できますか？

A : 介護保険を使って利用する事はできません。併用して利用できるサービスは、訪問看護、訪問リハビリ、居宅療養管理指導、福祉用具貸与、住宅改修等です。

Q : 自宅に近いところに小規模多機能型居宅介護がありますが、隣町です。利用はできるのでしょうか？

A : 小規模多機能ホームは地域密着型サービスに位置付けられているため、居住している市町村の方のみの利用になります。

こんな暮らし方を支えます

1 1 人ひとりのお年寄りに向き合い気持ちに寄り添います。

2 日常の暮らしが滞ることのないように適時支援します。

3 家族や友人、地域社会とのつながりを断ち切らないように支援します。

4 暮らしやすいまちづくりを支援します。利用者様の思いや暮らしを地域の人達と共有。

あったかほーむ藤井のご利用例

■ 利用者様の情報と背景　　お名前：A 様　年齢：80 歳　介護度：要介護 2

・ご家族と同居されています。日中はおひとりで過ごされることが殆ど。
・ご家族は帰りが遅くなることが多く、A 様の日中をご心配されています。

■ A 様がご利用された週間プラン

	月	火	水	木	金	土	日
午前	ご自宅で過ごされます	通い（8 時～ 20 時）	ご自宅	通い（9 時～ 16 時）	ご自宅	通い（9 時～宿泊）	朝食後、ご自宅へ
午後			訪問		訪問		ご自宅で過ごされます
夜間		ご自宅	ご自宅	ご自宅	ご自宅	宿泊	

料金一覧

実費利用料／ 1 回	
朝　食	420 円
昼　食	580 円
夕　食	580 円
おやつ	100 円
宿　泊	2,500 円

介護保険（1 割負担分）	
要支援 1	3,564 円
要支援 2	7,202 円
要介護 1	10,804 円
要介護 2	15,878 円
要介護 3	23,097 円
要介護 4	25,492 円
要介護 5	28,107 円

●：その他各種加算費用がかかる場合がございます　●：介護保険は負担割合に応じ 2 割、または 3 割負担となります

24-1101

地域密着24時間365日
すべては
利用者様のために…

小規模多機能

あったかほーむ藤井

ご案内

「あたたかい心、
やさしい手」
「24時間365日」
利用者様を
サポートします

BLOG
更新中です♪
ぜひご覧ください

あったかほーむ藤井　検索

スマホで簡単
アクセス♪

アクセス方法

【電車】「羽生駅」より車で 15 分
【車】「羽生 IC」より 10 分

利用定員

定員 29 名
（通い定員 15 名／日　宿泊定員 9 名／日）

お問い合わせはこちらまで

☎ 048-594-6610　FAX 048-594-6612

〒 348-0064　埼玉県羽生市藤井上組 357-1

エフビー介護サービス株式会社

本社　〒 385-0021 長野県佐久市長土呂 159-2　TEL 0267-88-8188　FAX 0267-65-8809

http://www.fb-kaigo.co.jp