小規模多機能型居宅介護 とは…

住み慣れた家・地域で継続して生活するために、利用者様の容態や希望に応じて「通い」「訪問」「泊まり」を組み合わせて提供するサービスです。

一つのサービスで「通い（デイサービス）」「宿泊（ショートステイ）」「訪問（ホームヘルプ」が全部そろっています。介護を必要とする方にご自宅からの「通い」「泊まり」、ご自宅への「訪問」など 3 種類の介護サービスを 24 時間 365 日の体制で、柔軟に組み合わせてご提供します。
利用者様が可能な限り自立した日常生活が送ることができるよう、利用者様・ご家族様の希望や、状態、状況の変化に柔軟に即対応できる安心の場所です。また小規模多機能型居宅介護と併用で訪問看護・訪問リハ・福祉用具貸与・居宅療養管理指導も利用できます。

サービス提供のイメージ図

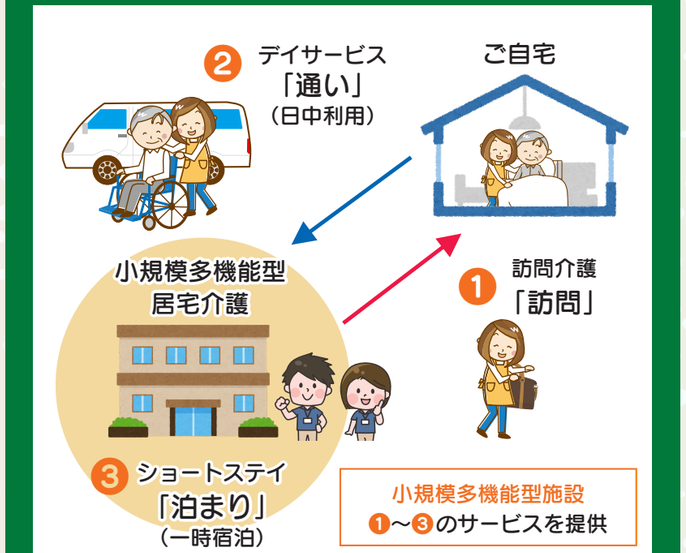

あったかほーむ桜花の一日の流れ

	7:00	8:00	9:00	10:00	11:00	12:00	13:00	14:00	15:00	16:00	17:00	18:00	19:00	20:00	21:00	22:00～6:00
通い サービス			送迎	機能訓練 入浴		昼食	レクリエーション おやつ・体操			送迎						
宿泊 サービス	起床 食事	そのまま通いサービスをご利用いただくことも可能です											夕食		就寝	
訪問 サービス	24 時間随時ケアプランや状況に応じ訪問いたします															

※上記は一例です。ご利用時間等、利用者様に合わせて柔軟に対応いたします。

ご利用例

■ 利用者様の情報と背景

お名前：A 様　年齢：80 歳　介護度：要介護 2

ご家族と同居されています。日中はおひとりで過ごされることが殆ど。
ご家族は帰りが遅くなることが多く、A 様の日中をご心配されています。

■ A 様がご利用された週間プラン

	月	火	水	木	金	土	日
午前	ご自宅で過ごされます	通い（9 時～ 16 時）	ご自宅	通い（9 時～ 16 時）	ご自宅	通い（9 時～宿泊）	朝食後、ご自宅へ
午後			訪問		訪問		ご自宅で過ごされます
夜間	ご自宅	ご自宅	ご自宅	ご自宅	ご自宅	宿泊	

※利用者様のご都合にあわせて、様々な組み合わせができます。お気軽にご相談ください。

もうひとつの我が家として…

【訪問】
・通いと同じスタッフが訪問
・状態に合わせてサービス内容を変えられます
・24 時間の支え

【泊り】
・通いの延長で泊まれます
・急な時でも泊まれます
・通いと同じ場所でスタッフが対応

【通い】
・少人数できめ細かいケアとなじみの関係ができます
・入浴と昼食のみの短時間利用、早朝から夜まで長時間利用など固定された時間枠がありません
・来られないときは変わりにご自宅へ訪問します

【マネージメント】
・事業所の機能を柔軟に組み合わせ、本人と家族の生活を支えます
・地域や医療機関との連携や、本人を取り巻く地域や友人などの関係を支えます
・スタッフ全員がケアマネジメントに参加し、共有ケアに生かします

料金一覧

実費利用料／ 1 回	
朝　食	440 円
昼　食	720 円
夕　食	670 円
おやつ	100 円
宿　泊	3,300 円

介護保険（1 割負担分）	
要支援 1	3,450 円
要支援 2	6,972 円
要介護 1	10,458 円
要介護 2	15,370 円
要介護 3	22,359 円
要介護 4	24,677 円
要介護 5	27,209 円

●：その他各種加算費用がかかる場合がございます　●：介護保険は負担割合に応じ 2 割、または 3 割負担となります

24-1101

地域密着24時間365日
すべては
利用者様のために…

小規模多機能

あったかほーむ桜花

ご案内

「あたたかい心、
やさしい手」
「24時間365日」
利用者様を
サポートします

BLOG 更新中です♪
ぜひご覧ください

桜花 Happy Days 検索

スマホで簡単
アクセス♪

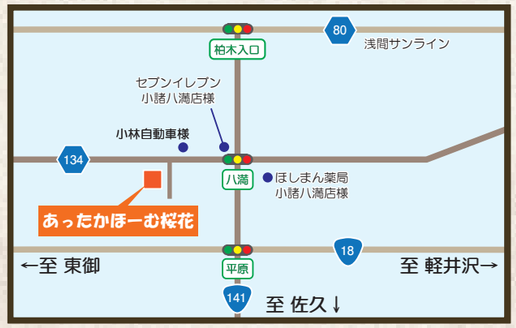

利用定員

登録定員 29 名
(通い定員 15 名／日 宿泊定員 6 名／日)

アクセス方法

【車】中部横断自動車道
「佐久北 IC」より 10 分

お問い合わせはこちらまで

☎ 0267-26-0223 FAX 0267-26-0224

〒 384-0051 長野県小諸市八満 68 ー 9

エフビー介護サービス株式会社

本社 〒 385-0021 長野県佐久市長土呂 159-2 TEL 0267-88-8188 FAX 0267-65-8809

http://www.fb-kaigo.co.jp